Karta obiektu

Sygnatura: TP_S_338_0009
Nazwa obiektu: Witold Gombrowicz, "Opętani", reż. Andrzej Pawłowski, premiera 00.00.0000
Opis: Projekt: kostium - Radca
Kategoria: projekt kostiumu
Technika: szkic na papierze
Data utworzenia: 00.00.0000
Autor: Tatiana Kwiatkowska
Język: polski
Wymiary: 25.83x36.11 cm
Twórca zasobu: Teatr Polski w Warszawie
Prawa autorskie: Wszystkie prawa zastrzeżone
Wymiary: 25.83 x 36.11 cm

Spektakl

Tytuł: Opętani
Autor: Witold Gombrowicz
Reżyseria: Andrzej Pawłowski
Scenografia: Ewa Przybył, Andrzej Przybył
Kostiumy: Ewa Przybył, Andrzej Przybył
Premiera: 00.00.0000

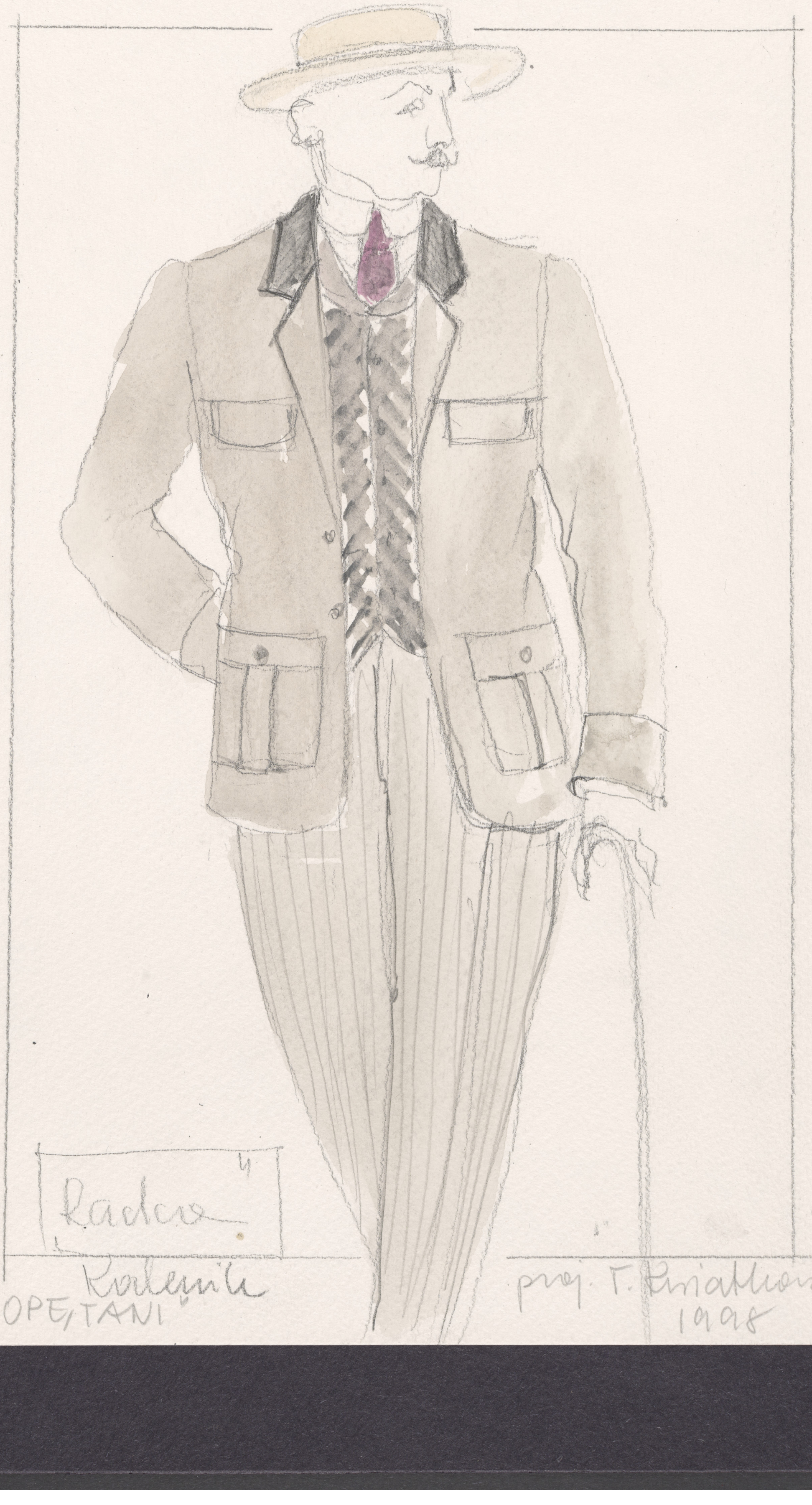

Radca

4

Kolejnik

„OPĘTANI"

proj. T. Kwiatkowski
1998